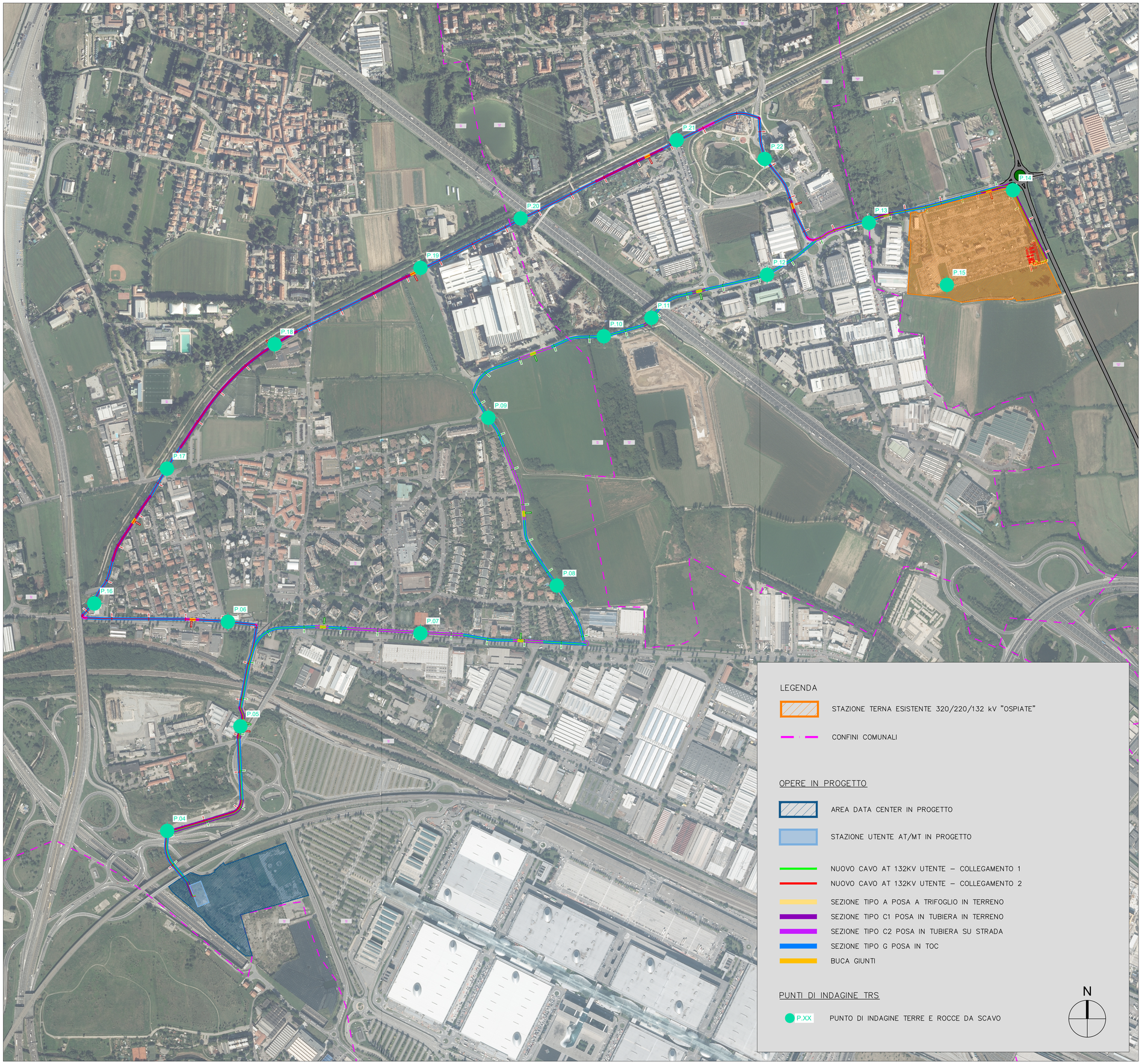

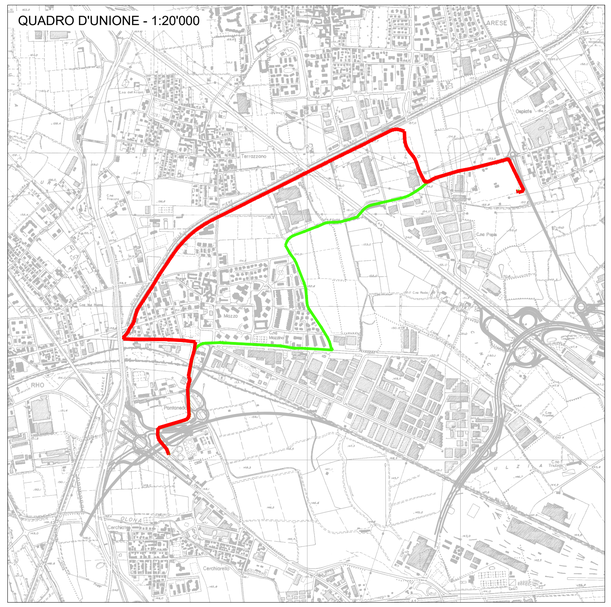

LEGENDA

STAZIONE TERNA ESISTENTE 320/220/132 kV "OSPIATE"

CONFINI COMUNALI

OPERE IN PROGETTO

AREA DATA CENTER IN PROGETTO

STAZIONE UTENTE AT/MT IN PROGETTO

NUOVO CAVO AT 132KV UTENTE – COLLEGAMENTO 1

NUOVO CAVO AT 132KV UTENTE – COLLEGAMENTO 2

SEZIONE TIPO A POSA A TRIFOGLIO IN TERRENO

SEZIONE TIPO C1 POSA IN TUBIERA IN TERRENO

SEZIONE TIPO C2 POSA IN TUBIERA SU STRADA

SEZIONE TIPO G POSA IN TOC

BUCA GIUNTI

PUNTI DI INDAGINE TRS

P.XX PUNTO DI INDAGINE TERRE E ROCCE DA SCAVO

N

REVISIONE					
01	apr. 2026	Revisione - Risposta richieste MASE	Geotech S.r.l.	Ing. P.Ricciardini	Dott. N.Ricciardini
00	ott. 2025	Prima emissione - Risposta richieste MASE	Geotech S.r.l.	Ing. P.Ricciardini	Dott. N.Ricciardini
N.	DATA	DESCRIZIONE	ELABORATO	VERIFICATO	APPROVATO

PROGETTISTA

GEOTECH S.r.l.
SOCIETA' DI INGEGNERIA
Via T.Nani, 7 Morbegno (SO)
Tel. +39 0342610774
E-mail: info@geotech-srl.it
Sito: www.geotech-srl.it

PROGETTO

PROGETTO CONNESSIONE ALLA RTN DATACENTER RHO/PERO

PROGETTO COLLEGAMENTI AT

PROGETTO ESECUTIVO

COMMITTENTE

Amazon Data Services Italy S.r.l.
viale Monte Grappa 3/5
20124 - Milano

MATTEO BRUNO
25/04/2026 10:37:40 UTC+0200
Signed with NamirialSign

CODICE	ELABORATO
T101	PLANIMETRIA "PORZIONI OMOGENEE" TERRE E ROCCE DA SCAVO ELETTRODOTTO

DATA	SCALA	UBICAZIONE
aprile 2026	1:5'000	CITTA' METROPOLITANA DI MILANO COMUNI DI RHO - ARESE - BOLLATE

LIVELLO DI PROGETTO	CODIFICA ELABORATO
PROGETTO ESECUTIVO	G866_ESEC_T_101_Plan_porz_omogenee_elett_1-1_REV01

Questo documento contiene informazioni di proprietà della Geotech S.r.l. e deve essere esclusivamente utilizzato dal destinatario in relazione alle finalità per le quali è stato ricevuto. E' vietata qualsiasi forma di riproduzione o divulgazione senza l'esplicito consenso di Geotech S.r.l.